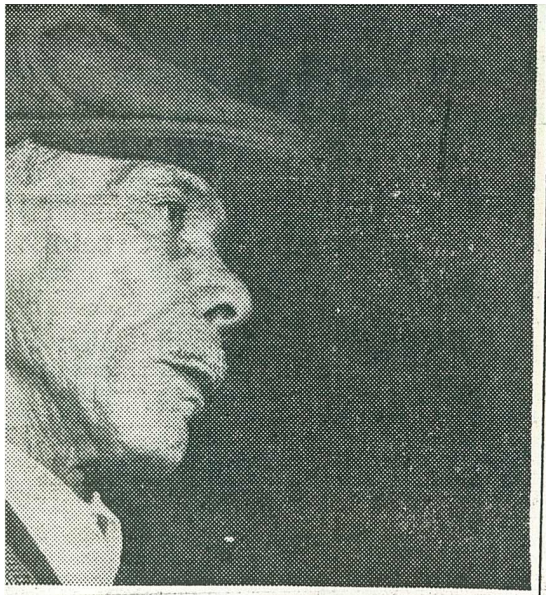

1

adrugada até às 18 horas de ontem, o
ntônio Amaro de Carvalho (foto)
trabalho da Polícia. Armados de fuzis
metralhadoras, os soldados se
prédio 433, da alamêda Campinas. Êles
ravam que terroristas fôssem
rros, usados segunda-feira, num assalto.

2

Perto de onde estavam os policiais armados, e quase na mesma hora em que êles trocavam tiros com os terroristas, um homem atirou contra o motorista de um Gordini. O carro bateu num Karmann-Ghia e depois num táxi (foto). O motorista de outro Volks foi baleado. O homem do revólver acabou tomando o Corcel de uma mulher. E fugindo, com ela dentro.

3

Um pouco mais à frente, e na mesma hora, outro homem, armado, tenta roubar um carro. Mas Manuel Lucas de Souza (foto) é descoberto e prêso. Depois de ter apanhado muito, êle consegue provar que não é nenhum terrorista: é apenas um ladrão de carros, sem nenhuma ligação com os outros fatos.

ENTE A FRENTE A POLÍCIA E O TERROR. O